ПАСПОРТ

дорожной безопасности

образовательного учреждения

МОБУ СОШ № 21

2016

Общие сведения

муниципальное общеобразовательное бюджетное учреждение

средняя общеобразовательная школа №21

Тип ОУ _____общеобразовательная школа_____

Юридический адрес ОУ: 347905, Ростовская область, город Таганрог,

улица Дзержинского, 67-а_____

Фактический адрес ОУ: 347905, Ростовская область, город Таганрог,

улица Дзержинского, 67-а _____

Руководители:

Директор МОБУ СОШ № 21	Карапетян Наталья Александровна	62-35-42
Заместитель директора по учебной работе	Тищенко Наталья Александровна	62-35-72
Заместитель директора по учебной работе	Науменко Елена Александровна	62-35-72
Заместитель директора по учебной работе	Шунникова Лариса Олеговна	62-35-72
Заместитель директора по воспитательной работе	Тютюнникова Наталья Александровна	62-35-72

Ответственные работники муниципального органа образования

Главный специалист Управления образования г.Таганрога	Фарапонов С.А.	64-37-89
Инспектор по пропаганде безопасности дорожного движения ОГИБДД УМВД России по г.Таганрогу, майор полиции	Лебедь П.В.	89286164286

Ответственные работники
за мероприятия по профилактике
детского травматизма:
заместитель директора по ВР Тютюнникова Н. А. 62-35-72

Руководитель или ответственный
работник дорожно-эксплуатационной
организации, осуществляющей
содержание УДС

Руководитель или ответственный
работник дорожно-эксплуатационной
организации, осуществляющей
содержание ТСОДД

Количество учащихся _____841_____

Наличие уголка по БДД _____имеется на 2 этаже_____
(если имеется, указать место расположения)

Наличие класса по БДД _____нет_____
(если имеется, указать место расположения)

Наличие автогородка (площадки) по БДД _____нет_____

Наличие автобуса в ОУ _____нет_____

Время занятий в ОУ:

1-ая смена: 8:00 – 13:30

2-ая смена: 13:45 – 17:35

внеклассные занятия: 10:00 – 20:00

Телефоны оперативных служб:

Дежурный по Администрации: +7(8634)31-28-00;

Дежурный по УМВД: +7(8634) 38-89-86;

Дежурный по ОГИБДД: +7(8634) 37-53-84;

БСМП: +7(8634) 64-04-60;

Директор школы: +7(8634) 62-35-42

Содержание

I. План-схемы ОУ.

1) район расположения ОУ, пути движения транспортных средств и детей (учеников);
2) схема организации дорожного движения в непосредственной близости от МОБУ СОШ № 21 с размещением соответствующих технических средств, маршруты движения детей и расположение парковочных мест

I. План-схемы МОБУ СОШ №21.
План-схема района расположения МОБУ СОШ №21, пути движения транспортных средств и детей (учеников)

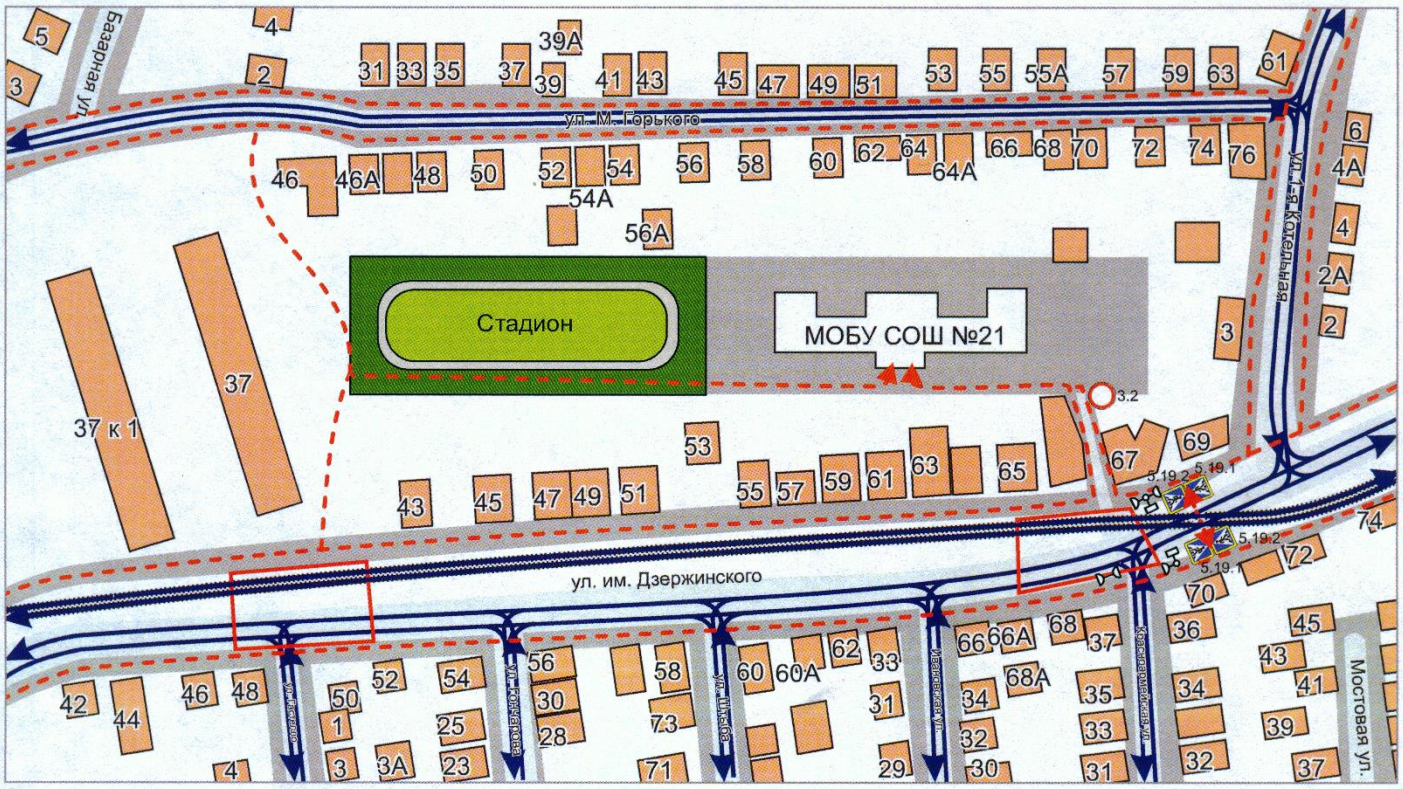

- жилая застройка
- проезжая часть
- тротуар
- движение транспортных средств
- движение детей (учеников) в (из) образовательное учреждение
- опасные участки

Схема организации дорожного движения в непосредственной близости от МОБУ СОШ №21 с размещением соответствующих технических средств, маршруты движения детей и расположение парковочных мест

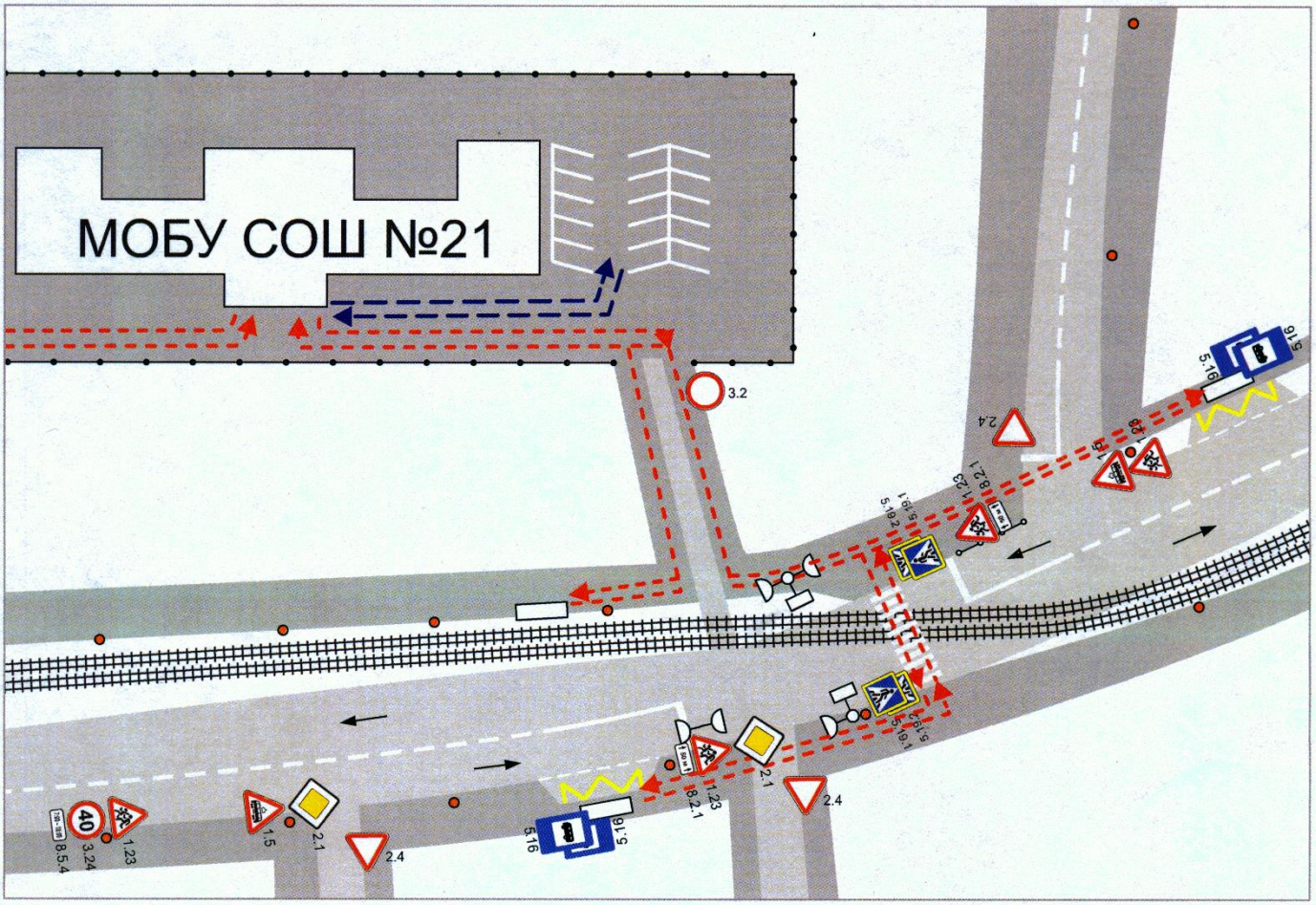

- пешеходное ограждение
- ограждение образовательного учреждения и стоянки транспортных средств
- искусственное освещение
- направление движения транспортного потока
- направление движения детей от остановок маршрутных транспортных средств
- направление движения детей от остановок частных транспортных средств